

réalisées en panneaux stratifié compact 10mm antibactérien avec label sanitized.

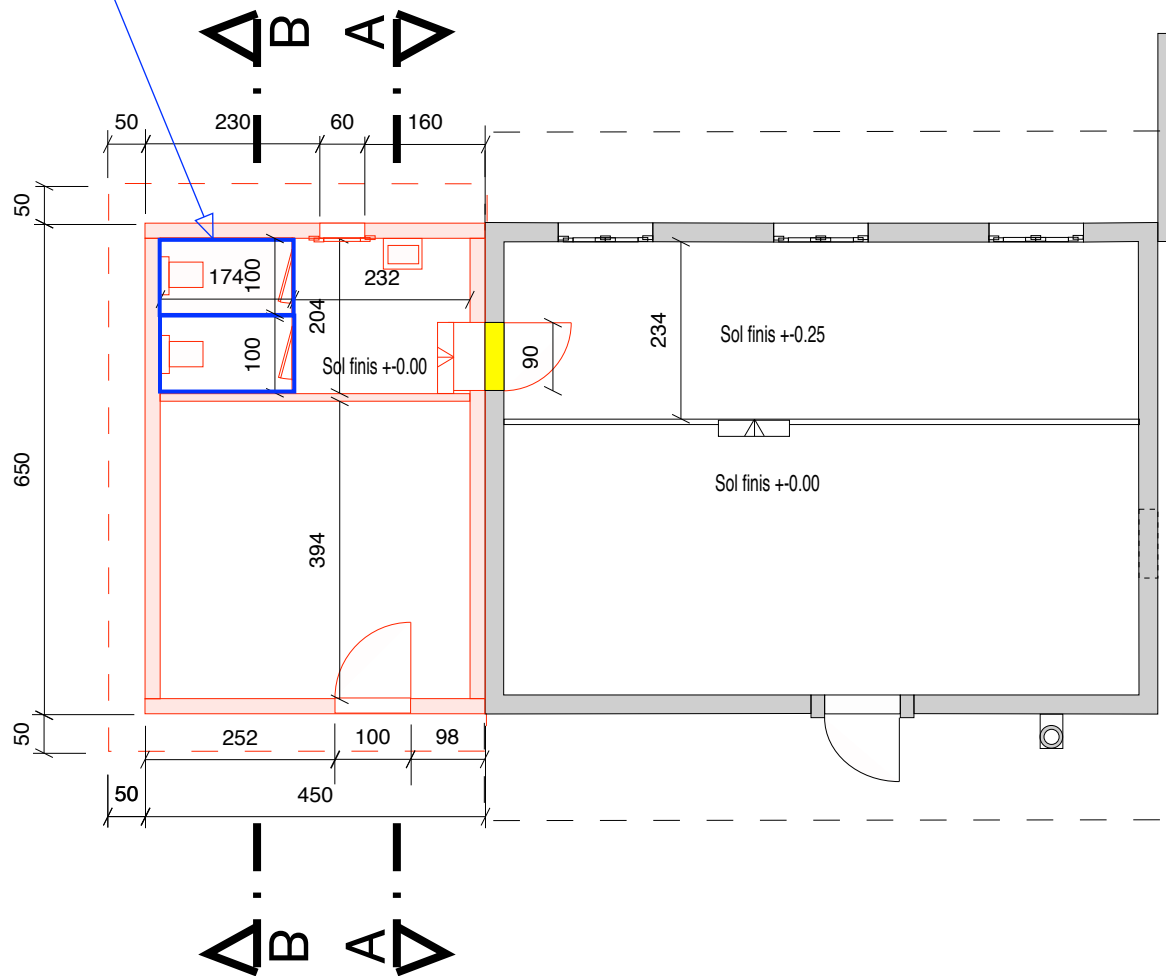
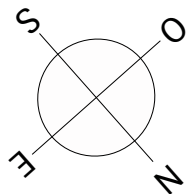

Surface sol 29.3 m2 Rez

Note:

La nouvelle construction est construite contre l'ancien bâtiment, mais est une unité séparée.

Composition de la toiture:

Tuile type Morandie mécanique Joran.
Lattage et contre lattage.
Sous couche type Tyvek
Les cheneaux et descentes sont en zing.

Coupe A-A

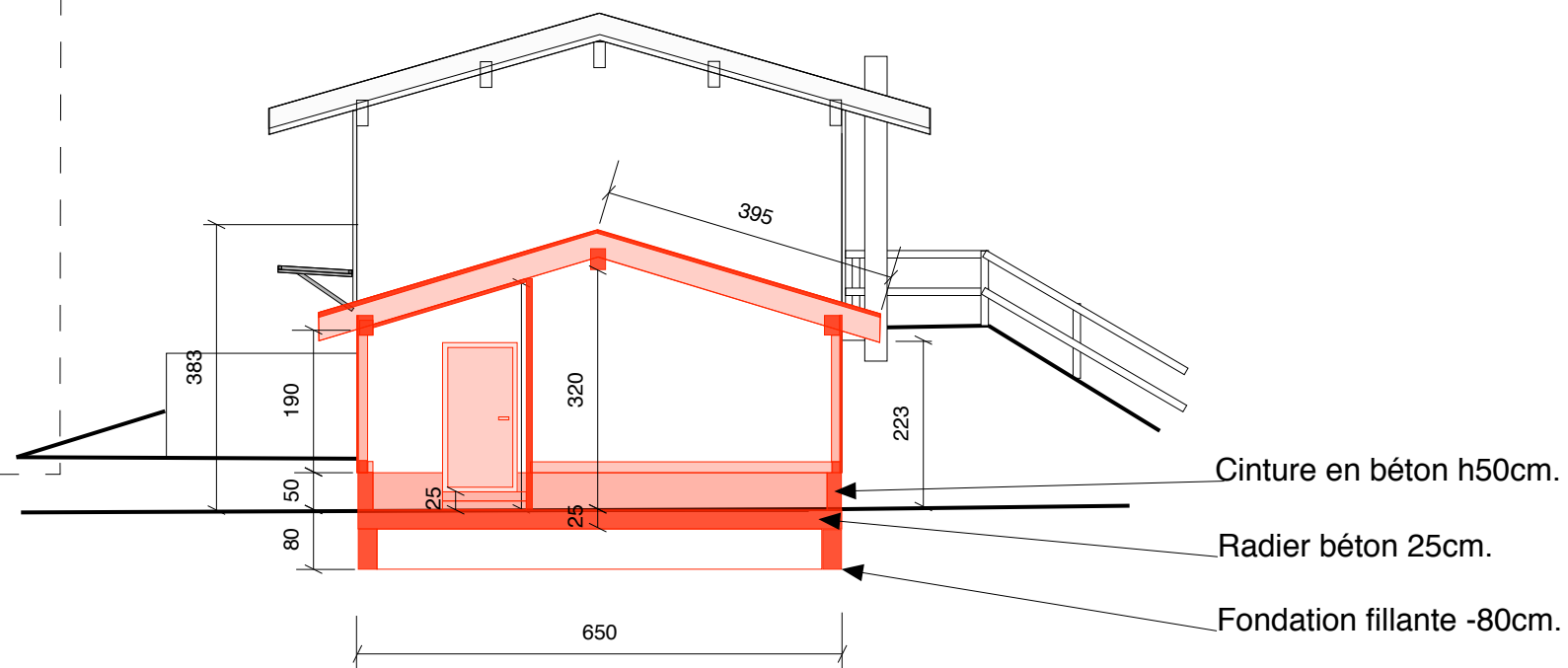

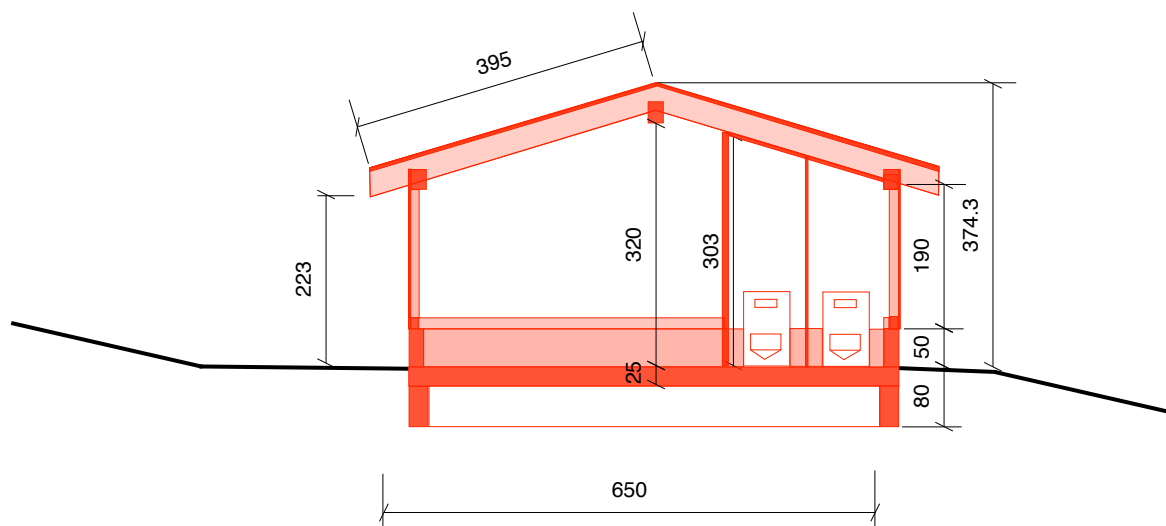

Coupe B-B



FP Architecture & Design

Case postal 35
1273 Arzier
Tél: 079 797 69 57
pfouchault.macmail@me.com
www.fparchitecture.biz

Commune d'Arzier-Le Muids
Parcelle n°54
Reconstruction de l'annexe du stand de tir
PLAN du REZ COUPE A-A et B-B
Echelle 1:100 Date 2015-11-30

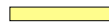
-  Existant
-  Nouveau
-  Démolis